盛京時報
中華民國卅叁年八月拾四日
康德新聞社奉天支社 發行所
奉天大和區浪速通四號
本社 新京特別市中央通四二號
零賣每份七分 國內每月一圓八角

要衝衡陽陷落經緯

虎帳驍軍機先制敵 龍城勇將所向披靡

地險陣堅終歸掌握

致美渝企圖粉碎影響至鉅

強化美空軍必滅之態勢

大陸戰線變貌 衡陽地誌

三面齊攻 連下城池

醴陵南方 殲滅敗殘敵軍

擊破救援敵軍

湘江敵前 渡河成功

敵側公表 突入北部

奇襲敵背遮斷退路

耒陽附近展開殲滅戰

市街戰後掃蕩全城

日陸軍側一部異動

〔東京電〕陸軍側、因審原道大中將昇任航空總監兼航空本部長、乃斷然遺缺之航空總監部次長同航空本部次長、以河邊虎四郎中將補任、又對於陸軍航空總監部次長兼陸軍航空本部次長…

陸軍中將 河邊虎四郎

補陸軍航空總監部次長兼陸軍航空本部次長

同 山室宗武

補陸軍士官學校長

陸軍少將 田中友道

補陸軍航空通信學校長

社說

敵愾同仇奮厲決戰

三塔牌 雪花膏

致力全勝團結愈堅

日駐緬澤田大使談該國現況

駐泰鄭公使歸國

滿拓新任總裁 齋藤中將赴任

確具優勢絕對必勝

德有名無電軍評家迦中將談

倫敦生活益呈混亂

豪吏頻呼混亂異常

自渝側脫出之商人某談

「報復」一號大威力

敵發新警報亦無効

機甲決戰展開

賽納灣戰德軍樹功

沉破敵驅逐艦六四

不許敵越雷池一步

德於加爾巴查攻勢異常猛烈

於加恩南方 展開新攻勢

東普魯士國境 反攻愈呈熾烈

粉碎赤軍企圖

傾舉總力從事奮戰

德拿蒂斯黨總動員之眞姿

山田全權大使 公畢歸任

〔大連〕初次巡視旅大地區之山田全權大使、八日午前九時二十分、訪問旅順要塞司令部、與山尻要塞司令官……司令官、別宮大連市長以下官民代表數百名……偕同田中秘書官、力石副官歸任、

與重慶以重大打擊

照片說明

芬蘭新閣人選決定

請西班牙調查美人蠻行眞相

本溪湖營業所開設啓事

敬啓者本溪湖橋頭南芬地區電氣供給事業向歸滿洲製鐵株式會社經營而隨同電力法實施八月十日以後一切交讓於敝滿洲電業株式會社是故該地區之電氣供給今後概歸敝社辦理至於電費因其他地區比較關係不得不略加改正尚祈照舊賜顧爲荷特此謹啓

康德十一年八月十日

滿洲電業株式會社

理事長 平島敏夫

第壹新股份第四回 第貳新股份第參回 股款繳納公告

一、繳納股份之種類 第壹新股份股票記號 知、里、奴、留、遠、和、加（現在參拾七圓五角繳納完了之股份） 第貳新股份股票記號 與、多、禮、會、津、欄、奈（現在貳拾五圓繳納完了之股份）

一、繳納金額 每股國幣貳拾伍圓

一、繳納期日 康德拾壹年九月參拾日（由九月拾五日起開始辦理）

一、辦理繳納之銀行 滿洲國及關東州本行內本支店出張所或本行東京支店

希照右開繳納之特此公告

康德拾壹年八月拾日

新京特別市長春區大同大街第貳百零貳號

滿洲興業銀行

支部長募集

國光女子洋裁學院招生

招募新生 奉天電信實務學院

滿洲女子打字學院招生

奉天市 中央大戲院 今天 准演 四本濟公活佛

紅酸療法函授

隆中策論命舉千

魁星大旅社

儲蓄二個月之實績檢討

齊向卅億目標總進軍

第一四半期成績欠佳今後國民仍須努力

【新京】本年度國民儲蓄目標額三十億圓……

農村關係

存儲金關係

公債關係

投資關係

必勝儲蓄票

各省消化實績公表

【新京】必勝儲蓄票自本年度開始之際……

（單位千圓）

協議售賣方法

激勵應徵壯丁士氣

民生軍事兩部大臣蒞第六徵兵區視察

【新京】第五次國兵適齡壯丁檢查……

強化女子勤勞動員

日政府實施勞務適正措置

【東京】日本政府鑒於男子勤勞給源之現狀……

高等官適格登格考試

奉省合格者已經發表

康德十一年度高等官之適格登格考試，奉天省之合格者，於本月九日正式發表，其合格者如左。

一、行政官適格者　石原忠晉

二、行政官登格者　井上甲子郎、日高長次、本山春彥、上田正一、鹽川洋一

三、因應官適格者　王化民、張遠

四、技術官登格者　生駒重勝、上杉之宥、曾我部鐵心、石常惠

五、警務官登格者　藤原本雄、野口幸治、栗栖武夫、新田溥、長野精徽、山田史郎、平田耕介、大好竹

爲求農物蒐荷萬全

亘全省展開強力的促進運動

奉天省爲求農產物蒐荷之萬全……

佃戶制度委會

於省公署舉行結成式

滿菲文化交流 今後頗堪期待

天惠人力嘉禾遍野

稻垣興農部次長會見記者團談

【新京】立秋之八日，稻垣興農部次長，會見記者團……

對明年度增產 遂行種種計畫

拓民意欲旺盛 確保八成增產

農物水產圓滑進展

開初次奉天錦州兩省協議會

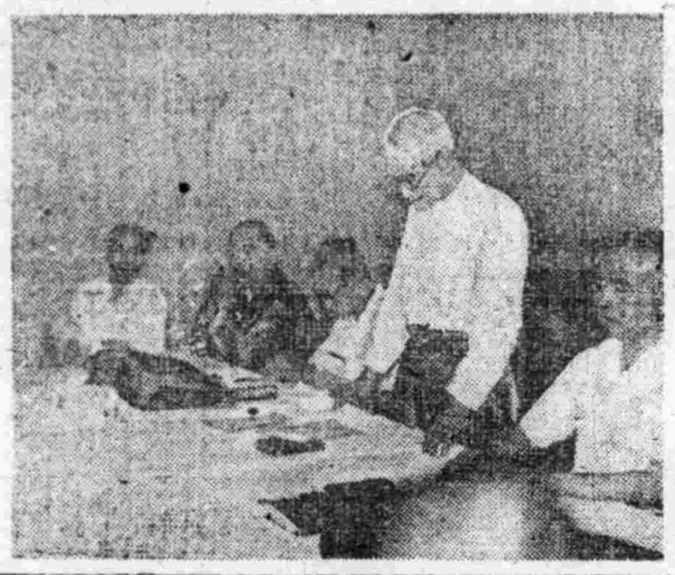

昂揚從業員自與精神

滿電舉開技能競錬會

豪雨作祟農地復舊

西南國軍協力美談

副業增強裕國利民

聘編織蓆子專家赴農區指導

而餅製造販賣 組合召開總會

力謀文教刷新 協議振興方策

召中等校長協議挺身隊送出

道教會選中堅 採集山葡萄

尉問海軍將兵 苦勞獻納小豆

◇人事消息◇

國際影場　錦繡歌城　下期預告　霓裳恨

光陸　錦繡歌城　下期　壯志燭天

亞洲　錦繡歌城　下期　壯志燭天

天樂　錦繡歌城　下期　鐵血慧心

天光　錦繡歌城　下期　鐵血慧心

雲閣　錦繡歌城　下期　壯志燭天

光明　第二代　下期　晚香玉

金城　錦繡歌城　下期　夜長夢多

瀋陽　錦繡歌城　下期　逃婚

協和　錦繡歌城　下期　夜長夢多

化痔靈　痔瘡便血　肛門病良藥

李郁生寄廬

聲明作廢

日滿醫院　八月十日

秋農醫院　附設產院　診療各科疾病　戒除毒品中毒　院長 苗秀新

儲蓄報國努力增產

女界良藥　婦女月紅丸

健康方是美　血活保玉容

麒麟早日降・夫婦情感濃

奉天大北關齊生堂出品

五年十年　胃腸老病的諸位速服此藥　健快

光榮堂

產前產後　若素

滿洲儲蓄債券當籤番號　滿洲興業銀行

第四回　一等 7256

第五回　一等 5311

第十三回　一等 47546